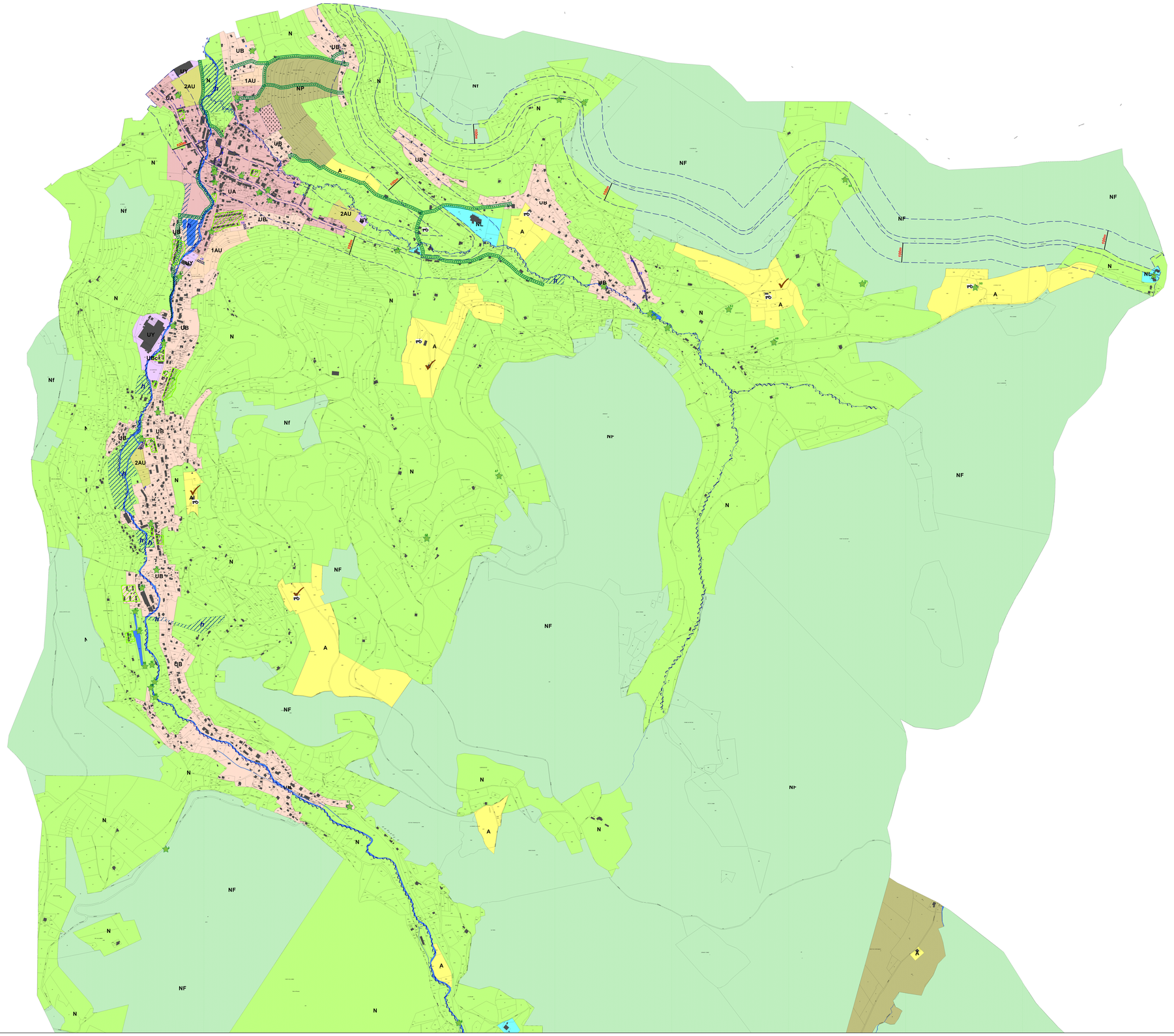

N°	Localisation Objet Caractéristiques	Superficie approximative	Réalisation
1	Création d'une voie automobile	250m²	Commune
2	Création d'une voie piétonne	1270m²	Commune
3	Création d'une voie automobile	350m²	Commune
4	Création d'une voie automobile	5400m²	Commune
5	Création d'une voie piétonne	1620m²	Commune
6	Création d'une voie piétonne	1070m²	Commune
7	Création d'une voie piétonne	750m²	Commune
8	Aménagement du centre bourg	3400m²	Commune
9	Création d'une voie automobile	7070m²	Commune
10	Elargissement de la voie au hameau de Barançon	3970m²	Commune
11	Création d'une voie automobile	2420m²	Commune
12	Création d'une voie automobile	3770m²	Commune

LEGENDE

- Limites de zones
- Cours d'eau identifié
- Voie à conserver (Art. L123-1-6ème alinéa du code de l'urbanisme)
- Emplacement réservé
- 100m — Secteur affecté par le bruit
- Elément identifié (L.123-1-7ème alinéa du code de l'urbanisme)
- Secteur identifié (Art. L123-1-7ème alinéa du code de l'urbanisme)
- Zone humide
- Bâtiment agricole identifié (L.123-3-1er alinéa du code de l'urbanisme
- Siège d'exploitation

N
O E
S

0 280 m

Département des Vosges
Commune de PLAINFAING

PLAN LOCAL D'URBANISME

PLAN DE ZONAGE
Territoire - NORD

Plan Approuvé le :

Réalisé par: MAS	**Référence: 07214**	G2C environnement 15 avenue de la Résistance 54520 LAXOU Tél: 03 83 96 14 57 email : nancy@g2c.fr
Validé par: FRW		
Date: 22/10/2010	**Echelle: 1/7000**	